



COMUNE DI SPORMINORE
PROVINCIA DI TRENTO

**LINEE DI INDIRIZZO PER LE RICOGNIZIONI E I PIANI DI
RAZIONALIZZAZIONE DEGLI ORGANISMI PARTECIPATI DAGLI
ENTI TERRITORIALI
(ART. 24 D.LGS. N. 175/2016)**

29 settembre 2017

INDICE

- 01. SCHEDA ANAGRAFICA**
- 02. RICOGNIZIONE DELLE SOCIETÀ PARTECIPATE**
 - 02.01. Ricognizione delle società a partecipazione diretta
 - 02.02. Ricognizione delle società a partecipazione indiretta
 - 02.03. Grafico delle relazioni tra partecipazioni
- 03. REQUISITI TESTO UNICO DELLE SOCIETÀ A PARTECIPAZIONE PUBBLICA (T.U.S.P.)**
 - 03.01. Finalità perseguite e attività ammesse (articoli 4 e 26)
 - 03.02. Condizioni art. 20 co. 2
- 04. MANTENIMENTO SENZA INTERVENTI DI RAZIONALIZZAZIONE**
- 05. AZIONI DI RAZIONALIZZAZIONE**
 - 05.01. Contenimento costi
 - 05.02. Cessione/Alienazione quote
 - 05.03. Liquidazione
 - 05.04. Fusione/Incorporazione
 - 05.05. Riepilogo
- 06. ELENCO MOTIVAZIONI**

**LINEE GUIDA PER LE RICOGNIZIONI E I PIANI DI RAZIONALIZZAZIONE
DEGLI ORGANISMI PARTECIPATI DAGLI ENTI TERITORIALI
(ART. 24 D.LGS. N. 175/2016)**

01. SCHEDA ANAGRAFICA

Tipologia Ente:

Comune

Denominazione Ente:

SPORMINORE

Codice fiscale dell'Ente:

80009570229

L'ente ha già adottato il piano operativo di razionalizzazione ai sensi dell'art. 1 co. 612, l. n. 190/2014

NO

Dati del referente/responsabile per la compilazione del piano

Nome:

IVANA

Cognome:

BATTAINI

Recapiti:

Indirizzo:

PIAZZA ANAUNIA 4

Telefono:

0461/641118

Fax:

0461/641110

Posta elettronica:

comune@pec.comune.sporminore.tn.it

02. RICOGNIZIONE DELLE SOCIETÀ PARTECIPATE

Se l'ente partecipa al capitale di una società sia direttamente sia indirettamente, compilare sia la scheda 02.01. sia la scheda 02.02.

02.01. Riconoscimento delle società a partecipazione diretta

Progressivo A	Codice fiscale società B	Denominazione società C	Anno di costituzione D	% Quota di partecipazione E	Attività svolta F	Partecipazione di controllo G	Società in house H	Quotata (ai sensi del d.lgs. n. 175/2016) I	Holding pura J
Dir_1	01533550222	CONSORZIO DEI COMUNI TRENTINI S.C.	1996	0,420	attività di consulenza, supporto organizzativo e rappresentanza dell'Ente nell'ambito delle proprie finalità istituzionali	NO	NO	NO	NO
Dir_2	00990320228	INFORMATICA TRENTINA SPA	1983	0,006	produzione di servizi strumentali all'Ente e alle finalità istituzionali in ambito informatico	NO	NO	NO	NO
Dir_3	01899140220	AZIENDA PER IL TURISMO VAL DI NON	2004	0,200	SERVIZI DI INTERESSE GENERALE	NO	NO	NO	NO
Dir_4	01614640223	DOLOMITI ENERGIA HOLDING SPA	1998	0,000	PRODUZIONE DI ENERGIA DA FONTI RINNOVABILI QUALE OGGETTO DELL'ATTIVITA' PREVALENTE (art. 4,0.7)	NO	NO	SI	NO
Dir_5	00690330220	CONSORZIO ELETTRICO DEL LOVERNATICO SCRL	1999	25,000	PRODUZIONE DI ENERGIA DA FONTI RINNOVABILI QUALE OGGETTO DELL'ATTIVITA' PREVALENTE (art. 4,0.7)	NO	NO	NO	NO
Dir_6	01899270225	NOCE ENERGIA SERVIZI SRL IN LIQUIDAZIONE	2004	1,030		NO	NO	NO	NO

Le società a partecipazione diretta (quotate e non quotate) sono sempre oggetto di ricognizione, anche se non controllate dall'ente.

Colonna B: Inserire codice di 11 cifre per le società aventi sede in Italia; codice di 11 cifre seguito da "E" per le società aventi sede all'estero.

Colonna C: Inserire la ragione sociale comprensiva della forma giuridica.

Colonna E: Inserire valori comprensivi di decimali.

Colonna F: Inserire una descrizione sintetica della/e attività effettivamente svolta/e.

Colonna G: Indicare se la partecipazione detenuta dall'amministrazione è di controllo ai sensi dell'art. 2359 c.c.

Colonna H: Indicare "SI" se l'Amministrazione esercita il controllo analogo o più Amministrazioni esercitano il controllo analogo congiunto.

Colonna I: Indicare "SI" se la società emette azioni quotate in mercati regolamentati; se ha emesso, al 31/12/2015, strumenti finanziari quotati in mercati regolamentati; se sia partecipata da società quotate o che hanno emesso strumenti finanziari quotati.

Colonna J: Indicare "SI" se la società ha come oggetto sociale esclusivo la gestione delle partecipazioni societarie per conto dell'Amministrazione.

02. RICOGNIZIONE DELLE SOCIETÀ PARTECIPATE

02.02. Riconoscimento delle società a partecipazione indiretta

Progressivo	Codice fiscale società	Denominazione società	Anno di costituzione	Denominazione società/organismo tramite	% Quota di partecipazione società/organismo tramite	% Quota di partecipazione indiretta Amministrazione	Attività svolta	Partecipazione di controllo	Società in house
A	B	C	D	E	F	G	H	I	J

Le società a partecipazione indiretta (quotate e non quotate) sono oggetto di ricognizione solo se detenute dall'ente per il tramite di una società/organismo sottoposto a controllo da parte dello stesso.

Colonna B: Inserire codice di 11 cifre per le società aventi sede in Italia; codice di 11 cifre seguito da "E" per le società aventi sede all'estero.

Colonna C: Inserire la ragione sociale comprensiva della forma giuridica.

Colonna E: Inserire la denominazione delle società/organismi (1 o +) attraverso le quali l'ente partecipa alle medesime. Per le indirette di livello successivo, inserire la denominazione delle società/organismi partecipanti (1 o +) del livello immediatamente precedente.

Colonna F: indicare separatamente ciascuna quota di partecipazione (comprensiva di decimali) qualora la partecipazione sia detenuta attraverso 2 o + società/organismi tramite.

Colonna G: indicare una unica quota di partecipazione (comprensiva di decimali) determinata in proporzione alla quote di partecipazione dei livelli precedenti.

Colonna H: Inserire una descrizione sintetica della/e attività effettivamente svolta/e.

Colonna I: Indicare se la partecipazione detenuta dall'amministrazione è di controllo ai sensi dell'art. 2359 c.c.

Colonna J: Indicare "SI" se l'Amministrazione esercita il controllo analogo o più Amministrazioni esercitano il controllo analogo congiunto.

Colonna K: Indicare "SI" se la società emette azioni quotate in mercati regolamentati; se ha emesso, al 31/12/2015, strumenti finanziari quotati in mercati regolamentati; se sia partecipata da società quotate o che hanno emesso strumenti finanziari quotati.

Colonna L: Indicare "SI" se la società ha come oggetto sociale esclusivo la gestione delle partecipazioni societarie per conto dell'Amministrazione.

02. RICOGNIZIONE DELLE SOCIETÀ PARTECIPATE

02.03. Grafico delle relazioni tra partecipazioni

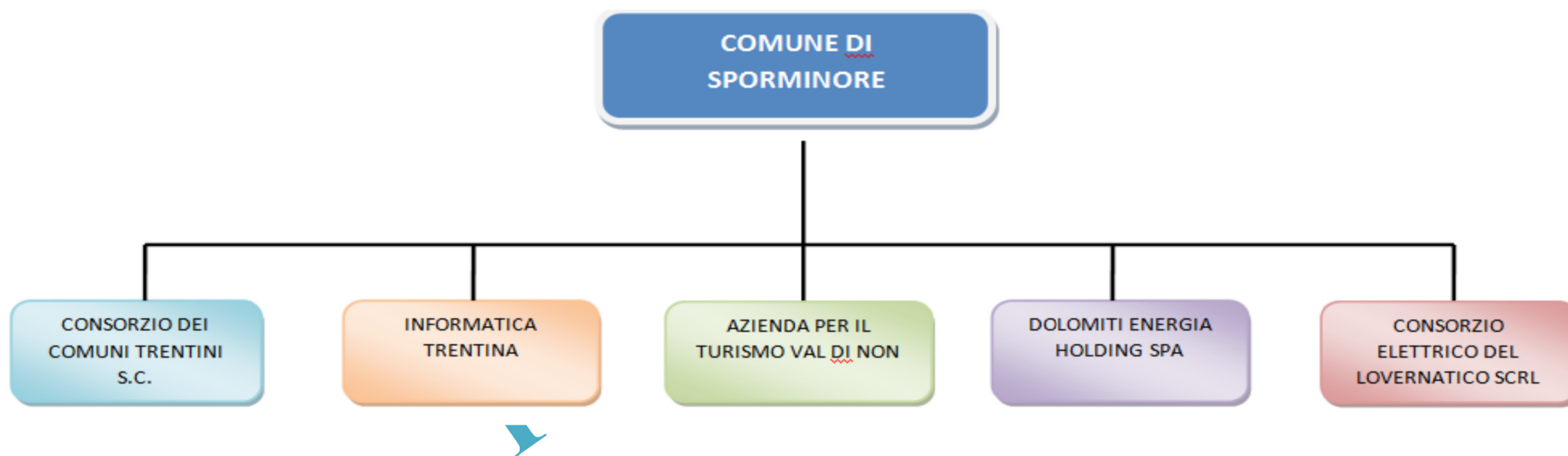

03. REQUISITI TESTO UNICO DELLE SOCIETÀ A PARTECIPAZIONE PUBBLICA

03.01. Finalità perseguite e attività ammesse (articoli 4 e 26)

Compilare una scheda per ciascuna società

Progressivo società partecipata: Dir_1 (a)

Denominazione società partecipata: Consorzio dei Comuni Trentini S.C. (b)

Tipo partecipazione: Diretta (c)

Attività svolta: supporto organizzativo e rappresentanza dell'Ente nell'ambito della gestione (d)

Indicare se la società:

- | | |
|---|-------------------------------------|
| - Rientra nell'Allegato "A" del d.lgs. n. 175/2016 (art. 26, co. 2) | <input type="checkbox"/> |
| - Ha come oggetto esclusivo la gestione di fondi europei per conto dello Stato o delle Regioni, ovvero la realizzazione di progetti di ricerca finanziati dalle istituzioni dell'Unione Europea (art. 26, co. 2) | <input type="checkbox"/> |
| - È stata esclusa, con deliberazione adottata ai sensi dell'art. 4 co. 9, secondo periodo, dall'applicazione totale o parziale delle disposizioni del medesimo articolo (solo per le società partecipate dalle Regioni/Prov. Aut.) | <input type="checkbox"/> |
| - È destinataria dei provvedimenti di cui al d.lgs. n. 159/2011 (art. 26, co. 12-bis) | <input type="checkbox"/> |
| - È autorizzata alla gestione delle case da gioco, ai sensi della legislazione vigente (art. 26, co. 12-sexies) | <input type="checkbox"/> |
| Qualora non sia stata selezionata alcuna delle opzioni indicate ai punti precedenti, indicare se la società: | |
| - È costituita in attuazione dell'art. 34 del regolamento CE n. 13/2013 - Gruppi d'Azione Locale (art. 4, co. 6) | <input type="checkbox"/> |
| - Ha per oggetto sociale prevalente la gestione di spazi fieristici e l'organizzazione di eventi fieristici (art. 4, co. 7) | <input type="checkbox"/> |
| - Ha per oggetto sociale prevalente la realizzazione e la gestione di impianti di trasporto a fune per la mobilità turistico-sportiva in aree montane (art. 4, co. 7) | <input type="checkbox"/> |
| - Ha per oggetto sociale prevalente la produzione di energia da fonti rinnovabili (art. 4, co. 7) | <input type="checkbox"/> |
| - Ha caratteristiche di spin off o di start up universitario, o analoghe a quelle degli enti di ricerca, ovvero gestisce aziende agricole con funzioni didattiche (art. 4, co. 8) | <input type="checkbox"/> |
| - Produce un servizio di interesse generale a rete (di cui all'art. 3-bis del d.l. 138/2011) fuori dall'ambito territoriale di riferimento, con affidamento dei servizi, in corso e nuovi, tramite procedure ad evidenza pubblica (art. 4, co. 9-bis) | <input type="checkbox"/> |
| - Produce beni e servizi strettamente necessari per il perseguimento delle finalità istituzionali dell'ente (art. 4, co. 1) | <input checked="" type="checkbox"/> |
| - Produce un servizio di interesse generale (art. 4, co. 2, lett. a) | <input type="checkbox"/> |
| - Progetta e realizza un'opera pubblica sulla base di un accordo di programma fra amministrazioni pubbliche (art. 4, co. 2, lett. b) | <input type="checkbox"/> |
| - Realizza e gestisce un'opera pubblica ovvero organizza e gestisce un servizio di interesse generale attraverso un contratto di partenariato pubblico/privato (art. 4, co. 2, lett. c) | <input type="checkbox"/> |
| - Produce beni o servizi strumentali all'ente o agli enti pubblici partecipanti o alla svolgimento delle loro funzioni (art. 4, co. 2, lett. d) | <input checked="" type="checkbox"/> |
| - Svolge servizi di committenza (art. 4, co. 2, lett. e) | <input checked="" type="checkbox"/> |
| - Valorizza il patrimonio immobiliare dell'amministrazione partecipante (art. 4, co. 3) | <input type="checkbox"/> |

Indicare le motivazioni della riconducibilità o meno ai vincoli di scopo di cui al co. 1 o ad una delle attività di cui ai commi 2 e 3, anche con riferimento alle società che svolgono le attività di cui ai commi 6, 7, 8:

La Società svolge attività strettamente necessarie ed infungibili per l'Ente, riferite a:

- prestazioni di assistenza e consulenza nello svolgimento delle funzioni amministrative dell'Ente
- attuazione di iniziative finalizzate al raggiungimento dell'ottimale assetto organizzativo dei soci in ottica di sistema, anche nell'ambito dei servizi ausiliari di committenza, ai fini del contenimento delle spese e dell'incremento della qualità dei servizi offerti
- promozione di occasioni formative per il personale dipendente e gli amministratori
- rappresentanza degli Enti locali trentini in tutte le sedi istituzionali
- esercizio di prerogative attribuite al Consorzio stesso dalla legge, in rappresentanza e nell'interesse degli Enti soci
- promozione e sviluppo dell'ICT nell'ambito del sistema pubblico trentino.

(a): Inserire uno dei progressivi già indicati nelle schede di ricognizione (02.01; 02.02).

(b): Inserire la ragione sociale come indicata nelle schede di ricognizione (02.01; 02.02).

(c): Indicare il tipo di partecipazione distinguendo i casi in cui la società sia partecipata direttamente, indirettamente (tramite altra società/organismo), ovvero in parte direttamente e in parte indirettamente.

(d): Inserire l'attività come indicata nelle schede di ricognizione (02.01; 02.02).

03. REQUISITI TESTO UNICO DELLE SOCIETÀ A PARTECIPAZIONE PUBBLICA

03.02. Condizioni art. 20, co. 2

Compilare una scheda per ciascuna società

Progressivo società partecipata: Dir_1 (a)

Denominazione società partecipata: Consorzio dei Comuni Trentini s.c. (b)

Tipo partecipazione: Diretta (c)

Attività svolta: organizzativo e rappresentanza dell'Ente nell'ambito delle proprie finalità (d)

Indicare i seguenti dati con riferimento all'esercizio 2015:

Numero medio dipendenti (e)	20,00
Numero amministratori	13
di cui nominati dall'Ente	0
Numero componenti organo di controllo	3
di cui nominati dall'Ente	0

Importi in euro

RISULTATO D'ESERCIZIO (g)	
2015	178.915,00
2014	20.842,00
2013	21.184,00
2012	68.098,00
2011	53.473,00

Importi in euro	
Costo del personale (f)	1.349.258,00
Compensi amministratori	73.900,00
Compensi componenti organo di controllo	10.296,00

Importi in euro	
FATTURATO	
2015	3.327.726,00
2014	3.242.156,00
2013	4.596.723,00
FATTURATO MEDIO	3.722.201,67

Sussistenza delle condizioni di cui all'art. 20, co. 2:

- La partecipazione societaria non rientra in alcuna delle categorie di cui all'art. 4 (art. 20, co. 2, lett. a) ☐
- Società priva di dipendenti o con numero di amministratori superiore a quello dei dipendenti (art. 20, co. 2, lett. b) ☐
- Svolgimento di attività analoghe o simili a quelle svolte da altre società partecipate o da enti pubblici strumentali (art. 20, co. 2, lett. c) ☐

Indicare quali società/enti strumentali:

- Fatturato medio non superiore a 500.000 euro nel triennio precedente (art. 20, co. 2, lett. d e art. 26, co. 12-quinquies) ☐
- Perdite in 4 dei 5 esercizi precedenti (per società che non gestiscono un servizio di interesse generale) (art. 20, co. 2, lett. e) ☐
- Necessità di contenimento dei costi di funzionamento (art. 20, co. 2, lett. f) ☐
- Necessità di aggregazione con altre società aventi ad oggetto le attività consentite all'art. 4 (art. 20, co. 2, lett. g) ☐

Indicare le motivazioni della sussistenza o meno delle condizioni di cui ai punti precedenti:

La Società svolge una funzione strettamente necessaria ed infungibile per il perseguimento delle finalità istituzionali dell'Ente, e non ricade nei presupposti di razionalizzazione di cui all'art. 18 co. 3 bis 1, l.p. n. 1/2005.

Azioni da intraprendere:

NESSUNA

(a): Inserire uno dei progressivi già indicati nelle schede di ricognizione (02.01; 02.02).

(b): Inserire la ragione sociale come indicata nelle schede di ricognizione (02.01; 02.02).

(c): Indicare il tipo di partecipazione distinguendo i casi in cui la società sia partecipata direttamente, indirettamente (tramite altra società/organismo), ovvero in parte direttamente e in parte indirettamente.

(d): Inserire l'attività svolta come indicata nelle schede di ricognizione (02.01; 02.02).

(e): Inserire il numero medio di dipendenti come da nota integrativa al bilancio.

(f): Inserire la voce B9 del Conto economico.

(g): Inserire il risultato d'esercizio al netto delle imposte.

03. REQUISITI TESTO UNICO DELLE SOCIETÀ A PARTECIPAZIONE PUBBLICA

03.01. Finalità perseguite e attività ammesse (articoli 4 e 26)

Compilare una scheda per ciascuna società

Progressivo società partecipata: (a)

Denominazione società partecipata: (b)

Tipo partecipazione: (c)

Attività svolta: (d)

indicare se la società:

- | | |
|---|-------------------------------------|
| - Rientra nell'Allegato "A" del d.lgs. n. 175/2016 (art. 26, co. 2) | <input type="checkbox"/> |
| - Ha come oggetto esclusivo la gestione di fondi europei per conto dello Stato o delle Regioni, ovvero la realizzazione di progetti di ricerca finanziati dalle istituzioni dell'Unione Europea (art. 26, co. 2) | <input type="checkbox"/> |
| - È stata esclusa, con deliberazione adottata ai sensi dell'art. 4 co. 9, secondo periodo, dall'applicazione totale o parziale delle disposizioni del medesimo articolo (solo per le società partecipate dalle Regioni/Prov. Aut.) | <input type="checkbox"/> |
| - È destinataria dei provvedimenti di cui al d.lgs. n. 159/2011 (art. 26, co. 12-bis) | <input type="checkbox"/> |
| - È autorizzata alla gestione delle case da gioco, ai sensi della legislazione vigente (art. 26, co. 12-sexies) | <input type="checkbox"/> |
| Qualora non sia stata selezionata alcuna delle opzioni indicate ai punti precedenti, indicare se la società: | |
| - È costituita in attuazione dell'art. 34 del regolamento CE n. 13/2013 - Gruppi d'Azione Locale (art. 4, co. 6) | <input type="checkbox"/> |
| - Ha per oggetto sociale prevalente la gestione di spazi fieristici e l'organizzazione di eventi fieristici (art. 4, co. 7) | <input type="checkbox"/> |
| - Ha per oggetto sociale prevalente la realizzazione e la gestione di impianti di trasporto a fune per la mobilità turistico-sportiva in aree montane (art. 4, co. 7) | <input type="checkbox"/> |
| - Ha per oggetto sociale prevalente la produzione di energia da fonti rinnovabili (art. 4, co. 7) | <input type="checkbox"/> |
| - Ha caratteristiche di spin off o di start up universitario, o analoghe a quelle degli enti di ricerca, ovvero gestisce aziende agricole con funzioni didattiche (art. 4, co. 8) | <input type="checkbox"/> |
| - Produce un servizio di interesse generale a rete (di cui all'art. 3-bis del d.l. 138/2011) fuori dall'ambito territoriale di riferimento, con affidamento dei servizi, in corso e nuovi, tramite procedure ad evidenza pubblica (art. 4, co. 9-bis) | <input type="checkbox"/> |
| - Produce beni e servizi strettamente necessari per il perseguimento delle finalità istituzionali dell'ente (art. 4, co. 1) | <input checked="" type="checkbox"/> |
| - Produce un servizio di interesse generale (art. 4, co. 2, lett. a) | <input type="checkbox"/> |
| - Progetta e realizza un'opera pubblica sulla base di un accordo di programma fra amministrazioni pubbliche (art. 4, co. 2, lett. b) | <input type="checkbox"/> |
| - Realizza e gestisce un'opera pubblica ovvero organizza e gestisce un servizio di interesse generale attraverso un contratto di partenariato pubblico/privato (art. 4, co. 2, lett. c) | <input type="checkbox"/> |
| - Produce beni o servizi strumentali all'ente o agli enti pubblici partecipanti o alla svolgimento delle loro funzioni (art. 4, co. 2, lett. d) | <input type="checkbox"/> |
| - Svolge servizi di committenza (art. 4, co. 2, lett. e) | <input checked="" type="checkbox"/> |
| - Valorizza il patrimonio immobiliare dell'amministrazione partecipante (art. 4, co. 3) | <input type="checkbox"/> |

Indicare le motivazioni della riconducibilità o meno ai vincoli di scopo di cui al co. 1 o ad una delle attività di cui ai commi 2 e 3, anche con riferimento alle società che svolgono le attività di cui ai commi 6, 7, 8:

La società svolge attività strettamente necessarie ed infungibili per l'Ente, riferite a: - prestazioni di assistenza e consulenza nello svolgimento delle funzioni amministrative dell'Ente; - promozione di occasioni formative per il personale dipendente e per gli amministratori; -

(a): Inserire uno dei progressivi già indicati nelle schede di ricognizione (02.01; 02.02).

(b): Inserire la ragione sociale come indicata nelle schede di ricognizione (02.01; 02.02).

(c): Indicare il tipo di partecipazione distinguendo i casi in cui la società sia partecipata direttamente, indirettamente (tramite altra società/organismo), ovvero in parte direttamente e in parte indirettamente.

(d): Inserire l'attività come indicata nelle schede di ricognizione (02.01; 02.02).

03. REQUISITI TESTO UNICO DELLE SOCIETÀ A PARTECIPAZIONE PUBBLICA

03.02. Condizioni art. 20, co. 2

Compilare una scheda per ciascuna società

Progressivo società partecipata: Dir_2 (a)

Denominazione società partecipata: INFORMATICA TRENTINA S.p.A. (b)

Tipo partecipazione: Diretta (c)

Attività svolta: produzione di servizi strumentali all'Ente e alle finalità istituzionali in ambito informatico (d)

Indicare i seguenti dati con riferimento all'esercizio 2015:

Numero medio dipendenti (e)	284,00
Numero amministratori	5
di cui nominati dall'Ente	0
Numero componenti organo di controllo	3
di cui nominati dall'Ente	0

Importi in euro

RISULTATO D'ESERCIZIO (g)	
2015	122.860,00
2014	1.156.857,00
2013	705.703,00
2012	2.847.220,00
2011	3.351.163,00

Importi in euro	
Costo del personale (f)	15.893.258,00
Compensi amministratori	108.186,00
Compensi componenti organo di controllo	47.626,00

Importi in euro	
FATTURATO	
2015	42.440.999,00
2014	45.819.302,00
2013	56.505.633,00
FATTURATO MEDIO	48.255.311,33

Sussistenza delle condizioni di cui all'art. 20, co. 2:

- La partecipazione societaria non rientra in alcuna delle categorie di cui all'art. 4 (art. 20, co. 2, lett. a) ☐
- Società priva di dipendenti o con numero di amministratori superiore a quello dei dipendenti (art. 20, co. 2, lett. b) ☐
- Svolgimento di attività analoghe o simili a quelle svolte da altre società partecipate o da enti pubblici strumentali (art. 20, co. 2, lett. c) ☐

Indicare quali società/enti strumentali:

- Fatturato medio non superiore a 500.000 euro nel triennio precedente (art. 20, co. 2, lett. d e art. 26, co. 12-quinquies) ☐
- Perdite in 4 dei 5 esercizi precedenti (per società che non gestiscono un servizio di interesse generale) (art. 20, co. 2, lett. e) ☐
- Necessità di contenimento dei costi di funzionamento (art. 20, co. 2, lett. f) ☐
- Necessità di aggregazione con altre società aventi ad oggetto le attività consentite all'art. 4 (art. 20, co. 2, lett. g) ☐

Indicare le motivazioni della sussistenza o meno delle condizioni di cui ai punti precedenti:

La Società svolge una funzione strettamente necessaria ed infungibile per il perseguimento delle finalità istituzionali dell'Ente, e non integra i presupposti di razionalizzazione di cui all'art. 18 co. 3 bis 1, l.p. n. 1/2005.

Azioni da intraprendere:

NESSUNA

(a): Inserire uno dei progressivi già indicati nelle schede di ricognizione (02.01; 02.02).

(b): Inserire la ragione sociale come indicata nelle schede di ricognizione (02.01; 02.02).

(c): Indicare il tipo di partecipazione distinguendo i casi in cui la società sia partecipata direttamente, indirettamente (tramite altra società/organismo), ovvero in parte direttamente e in parte indirettamente.

(d): Inserire l'attività svolta come indicata nelle schede di ricognizione (02.01; 02.02).

(e): Inserire il numero medio di dipendenti come da nota integrativa al bilancio.

(f): Inserire la voce B9 del Conto economico.

(g): Inserire il risultato d'esercizio al netto delle imposte.

03. REQUISITI TESTO UNICO DELLE SOCIETÀ A PARTECIPAZIONE PUBBLICA

03.01. Finalità perseguite e attività ammesse (articoli 4 e 26)

Compilare una scheda per ciascuna società

Progressivo società partecipata: **(a)**

Denominazione società partecipata: **(b)**

Tipo partecipazione: **(c)**

Attività svolta: **(d)**

indicare se la società:

- | | |
|---|-------------------------------------|
| - Rientra nell'Allegato "A" del d.lgs. n. 175/2016 (art. 26, co. 2) | <input type="checkbox"/> |
| - Ha come oggetto esclusivo la gestione di fondi europei per conto dello Stato o delle Regioni, ovvero la realizzazione di progetti di ricerca finanziati dalle istituzioni dell'Unione Europea (art. 26, co. 2) | <input type="checkbox"/> |
| - È stata esclusa, con deliberazione adottata ai sensi dell'art. 4 co. 9, secondo periodo, dall'applicazione totale o parziale delle disposizioni del medesimo articolo (solo per le società partecipate dalle Regioni/Prov. Aut.) | <input type="checkbox"/> |
| - È destinataria dei provvedimenti di cui al d.lgs. n. 159/2011 (art. 26, co. 12-bis) | <input type="checkbox"/> |
| - È autorizzata alla gestione delle case da gioco, ai sensi della legislazione vigente (art. 26, co. 12-sexies) | <input type="checkbox"/> |
| Qualora non sia stata selezionata alcuna delle opzioni indicate ai punti precedenti, indicare se la società: | |
| - È costituita in attuazione dell'art. 34 del regolamento CE n. 13/2013 - Gruppi d'Azione Locale (art. 4, co. 6) | <input type="checkbox"/> |
| - Ha per oggetto sociale prevalente la gestione di spazi fieristici e l'organizzazione di eventi fieristici (art. 4, co. 7) | <input type="checkbox"/> |
| - Ha per oggetto sociale prevalente la realizzazione e la gestione di impianti di trasporto a fune per la mobilità turistico-sportiva in aree montane (art. 4, co. 7) | <input type="checkbox"/> |
| - Ha per oggetto sociale prevalente la produzione di energia da fonti rinnovabili (art. 4, co. 7) | <input type="checkbox"/> |
| - Ha caratteristiche di spin off o di start up universitario, o analoghe a quelle degli enti di ricerca, ovvero gestisce aziende agricole con funzioni didattiche (art. 4, co. 8) | <input type="checkbox"/> |
| - Produce un servizio di interesse generale a rete (di cui all'art. 3-bis del d.l. 138/2011) fuori dall'ambito territoriale di riferimento, con affidamento dei servizi, in corso e nuovi, tramite procedure ad evidenza pubblica (art. 4, co. 9-bis) | <input type="checkbox"/> |
| - Produce beni e servizi strettamente necessari per il perseguimento delle finalità istituzionali dell'ente (art. 4, co. 1) | <input type="checkbox"/> |
| - Produce un servizio di interesse generale (art. 4, co. 2, lett. a) | <input checked="" type="checkbox"/> |
| - Progetta e realizza un'opera pubblica sulla base di un accordo di programma fra amministrazioni pubbliche (art. 4, co. 2, lett. b) | <input type="checkbox"/> |
| - Realizza e gestisce un'opera pubblica ovvero organizza e gestisce un servizio di interesse generale attraverso un contratto di partenariato pubblico/privato (art. 4, co. 2, lett. c) | <input type="checkbox"/> |
| - Produce beni o servizi strumentali all'ente o agli enti pubblici partecipanti o alla svolgimento delle loro funzioni (art. 4, co. 2, lett. d) | <input type="checkbox"/> |
| - Svolge servizi di committenza (art. 4, co. 2, lett. e) | <input type="checkbox"/> |
| - Valorizza il patrimonio immobiliare dell'amministrazione partecipante (art. 4, co. 3) | <input type="checkbox"/> |

Indicare le motivazioni della riconducibilità o meno ai vincoli di scopo di cui al co. 1 o ad una delle attività di cui ai commi 2 e 3, anche con riferimento alle società che svolgono le attività di cui ai commi 6, 7, 8:

La Società svolge attività strettamente necessarie ed infungibili per l'Ente, riferite a:

- prestazioni di assistenza e consulenza nello svolgimento delle funzioni amministrative dell'Ente
- attuazione di iniziative finalizzate al raggiungimento dell'ottimale assetto organizzativo dei soci in ottica di sistema, anche nell'ambito dei servizi ausiliari di committenza, ai fini del contenimento delle spese e dell'incremento della qualità dei servizi offerti
- promozione di occasioni formative per il personale dipendente e gli amministratori
- rappresentanza degli Enti locali trentini in tutte le sedi istituzionali
- esercizio di prerogative attribuite al Consorzio stesso dalla legge, in rappresentanza e nell'interesse degli Enti soci
- promozione e sviluppo dell'ICT nell'ambito del sistema pubblico trentino.

(a): Inserire uno dei progressivi già indicati nelle schede di ricognizione (02.01; 02.02).

(b): Inserire la ragione sociale come indicata nelle schede di ricognizione (02.01; 02.02).

(c): Indicare il tipo di partecipazione distinguendo i casi in cui la società sia partecipata direttamente, indirettamente (tramite altra società/organismo), ovvero in parte direttamente e in parte indirettamente.

(d): Inserire l'attività come indicata nelle schede di ricognizione (02.01; 02.02).

03. REQUISITI TESTO UNICO DELLE SOCIETÀ A PARTECIPAZIONE PUBBLICA

03.02. Condizioni art. 20, co. 2

Compilare una scheda per ciascuna società

Progressivo società partecipata: Dir_3 (a)

Denominazione società partecipata: AZIENDA PER IL TURISMO VAL DI NON (b)

Tipo partecipazione: Diretta (c)

Attività svolta: SERVIZI DI INTERESSE GENERALE (d)

Indicare i seguenti dati con riferimento all'esercizio 2015:

Numero medio dipendenti (e)	11,00
Numero amministratori	15
di cui nominati dall'Ente	0
Numero componenti organo di controllo	2
di cui nominati dall'Ente	0

Importi in euro

RISULTATO D'ESERCIZIO (g)	
2015	2.181,00
2014	344,00
2013	758,00
2012	937,00
2011	181,00

Importi in euro	
Costo del personale (f)	462.021,00
Compensi amministratori	13.700,00
Compensi componenti organo di controllo	2.130,00

Importi in euro	
FATTURATO	
2015	1.103.382,00
2014	1.094.643,00
2013	1.359.444,00
FATTURATO MEDIO	1.185.823,00

Sussistenza delle condizioni di cui all'art. 20, co. 2:

- La partecipazione societaria non rientra in alcuna delle categorie di cui all'art. 4 (art. 20, co. 2, lett. a) ☐
- Società priva di dipendenti o con numero di amministratori superiore a quello dei dipendenti (art. 20, co. 2, lett. b) ☐
- Svolgimento di attività analoghe o simili a quelle svolte da altre società partecipate o da enti pubblici strumentali (art. 20, co. 2, lett. c) ☐

Indicare quali società/enti strumentali:

- Fatturato medio non superiore a 500.000 euro nel triennio precedente (art. 20, co. 2, lett. d e art. 26, co. 12-quinquies) ☐
- Perdite in 4 dei 5 esercizi precedenti (per società che non gestiscono un servizio di interesse generale) (art. 20, co. 2, lett. e) ☐
- Necessità di contenimento dei costi di funzionamento (art. 20, co. 2, lett. f) ☐
- Necessità di aggregazione con altre società aventi ad oggetto le attività consentite all'art. 4 (art. 20, co. 2, lett. g) ☐

Indicare le motivazioni della sussistenza o meno delle condizioni di cui ai punti precedenti:

L'attività esercitata rispetta le finalità istituzionali del Comune valorizzando le attività economiche presenti sul proprio territorio, come previsto dallo Statuto comunale e la partecipazione è espressamente prevista dalla L.P. 11/06/2002 n.8 (Disciplina della promozione turistica in Provincia di Trento). Allo scopo si richiama il 1° comma dell'art. 24 della L.P. 27/2010, ai sensi del quale "se la partecipazione o la specifica attività da svolgere sono previste dalla normativa statale, regionale o provinciale, le condizioni dell'articolo 4, comma 1 e 2, del D.Lgs n. 175 del 2016 si intendono rispettate".

Azioni da intraprendere:

NESSUNA

(a): Inserire uno dei progressivi già indicati nelle schede di ricognizione (02.01; 02.02).

(b): Inserire la ragione sociale come indicata nelle schede di ricognizione (02.01; 02.02).

(c): Indicare il tipo di partecipazione distinguendo i casi in cui la società sia partecipata direttamente, indirettamente (tramite altra società/organismo), ovvero in parte direttamente e in parte indirettamente.

(d): Inserire l'attività svolta come indicata nelle schede di ricognizione (02.01; 02.02).

(e): Inserire il numero medio di dipendenti come da nota integrativa al bilancio.

(f): Inserire la voce B9 del Conto economico.

(g): Inserire il risultato d'esercizio al netto delle imposte.

03. REQUISITI TESTO UNICO DELLE SOCIETÀ A PARTECIPAZIONE PUBBLICA

03.01. Finalità perseguite e attività ammesse (articoli 4 e 26)

Compilare una scheda per ciascuna società

Progressivo società partecipata: (a)

Denominazione società partecipata: (b)

Tipo partecipazione: (c)

Attività svolta: (d)

indicare se la società:

- Rientra nell'Allegato "A" del d.lgs. n. 175/2016 (art. 26, co. 2) ☐

- Ha come oggetto esclusivo la gestione di fondi europei per conto dello Stato o delle Regioni, ovvero la realizzazione di progetti di ricerca finanziati dalle istituzioni dell'Unione Europea (art. 26, co. 2) ☐

- È stata esclusa, con deliberazione adottata ai sensi dell'art. 4 co. 9, secondo periodo, dall'applicazione totale o parziale delle disposizioni del medesimo articolo (**solo per le società partecipate dalle Regioni/Prov. Aut.**) ☐

- È destinataria dei provvedimenti di cui al d.lgs. n. 159/2011 (art. 26, co. 12-bis) ☐

- È autorizzata alla gestione delle case da gioco, ai sensi della legislazione vigente (art. 26, co. 12-sexies) ☐

Qualora non sia stata selezionata alcuna delle opzioni indicate ai punti precedenti, indicare se la società:

- È costituita in attuazione dell'art. 34 del regolamento CE n. 13/2013 - Gruppi d'Azione Locale (art. 4, co. 6) ☐

- Ha per oggetto sociale prevalente la gestione di spazi fieristici e l'organizzazione di eventi fieristici (art. 4, co. 7) ☐

- Ha per oggetto sociale prevalente la realizzazione e la gestione di impianti di trasporto a fune per la mobilità turistico-sportiva in aree montane (art. 4, co. 7) ☐

- Ha per oggetto sociale prevalente la produzione di energia da fonti rinnovabili (art. 4, co. 7) ☒

- Ha caratteristiche di spin off o di start up universitario, o analoghe a quelle degli enti di ricerca, ovvero gestisce aziende agricole con funzioni didattiche (art. 4, co. 8) ☐

- Produce un servizio di interesse generale a rete (di cui all'art. 3-bis del d.l. 138/2011) fuori dall'ambito territoriale di riferimento, con affidamento dei servizi, in corso e nuovi, tramite procedure ad evidenza pubblica (art. 4, co. 9-bis) ☐

- Produce beni e servizi strettamente necessari per il perseguimento delle finalità istituzionali dell'ente (art. 4, co. 1) ☐

- Produce un servizio di interesse generale (art. 4, co. 2, lett. a) ☐

- Progetta e realizza un'opera pubblica sulla base di un accordo di programma fra amministrazioni pubbliche (art. 4, co. 2, lett. b) ☐

- Realizza e gestisce un'opera pubblica ovvero organizza e gestisce un servizio di interesse generale attraverso un contratto di partenariato pubblico/privato (art. 4, co. 2, lett. c) ☐

- Produce beni o servizi strumentali all'ente o agli enti pubblici partecipanti o alla svolgimento delle loro funzioni (art. 4, co. 2, lett. d) ☐

- Svolge servizi di committenza (art. 4, co. 2, lett. e) ☐

- Valorizza il patrimonio immobiliare dell'amministrazione partecipante (art. 4, co. 3) ☐

Indicare le motivazioni della riconducibilità o meno ai vincoli di scopo di cui al co. 1 o ad una delle attività di cui ai commi 2 e 3, anche con riferimento alle società che svolgono le attività di cui ai commi 6, 7, 8:

La società soddisfa tutte le condizioni previste dall'art. 20 del D.Lgs 19.08.2016 n. 175

(a): Inserire uno dei progressivi già indicati nelle schede di ricognizione (02.01; 02.02).

(b): Inserire la ragione sociale come indicata nelle schede di ricognizione (02.01; 02.02).

(c): Indicare il tipo di partecipazione distinguendo i casi in cui la società sia partecipata direttamente, indirettamente (tramite altra società/organismo), ovvero in parte direttamente e in parte indirettamente.

(d): Inserire l'attività come indicata nelle schede di ricognizione (02.01; 02.02).

03. REQUISITI TESTO UNICO DELLE SOCIETÀ A PARTECIPAZIONE PUBBLICA

03.02. Condizioni art. 20, co. 2

Compilare una scheda per ciascuna società

Progressivo società partecipata: Dir_4 (a)

Denominazione società partecipata: DOLOMITI ENERGIA HOLDING SPA (b)

Tipo partecipazione: Diretta (c)

Attività svolta: PRODUZIONE DI ENERGIA DA FONTI RINNOVABILI QUALE OGGETTO DELL'ATTIVITÀ PREVALENTE (art. 4, co. 2) (d)

Indicare i seguenti dati con riferimento all'esercizio 2015:

Numero medio dipendenti (e)	166,00
Numero amministratori	12
di cui nominati dall'Ente	0
Numero componenti organo di controllo	3
di cui nominati dall'Ente	0

Importi in euro

RISULTATO D'ESERCIZIO (g)	
2015	35.017.098,00
2014	67.917.158,00
2013	60.845.854,00
2012	43.658.609,00
2011	31.876.499,00

Importi in euro	
Costo del personale (f)	11.109.237,00
Compensi amministratori	443.669,00
Compensi componenti organo di controllo	88.073,00

Importi in euro	
FATTURATO	
2015	17.845.062,00
2014	61.173.135,00
2013	46.166.725,00
FATTURATO MEDIO	41.728.307,33

Sussistenza delle condizioni di cui all'art. 20, co. 2:

- La partecipazione societaria non rientra in alcuna delle categorie di cui all'art. 4 (art. 20, co. 2, lett. a) ☐
- Società priva di dipendenti o con numero di amministratori superiore a quello dei dipendenti (art. 20, co. 2, lett. b) ☐
- Svolgimento di attività analoghe o simili a quelle svolte da altre società partecipate o da enti pubblici strumentali (art. 20, co. 2, lett. c) ☐

Indicare quali società/enti strumentali:

- Fatturato medio non superiore a 500.000 euro nel triennio precedente (art. 20, co. 2, lett. d e art. 26, co. 12-quinquies) ☐
- Perdite in 4 dei 5 esercizi precedenti (per società che non gestiscono un servizio di interesse generale) (art. 20, co. 2, lett. e) ☐
- Necessità di contenimento dei costi di funzionamento (art. 20, co. 2, lett. f) ☐
- Necessità di aggregazione con altre società aventi ad oggetto le attività consentite all'art. 4 (art. 20, co. 2, lett. g) ☐

Indicare le motivazioni della sussistenza o meno delle condizioni di cui ai punti precedenti:

La società soddisfa tutte le condizioni previste dall'art. 20 del D.Lgs 19.08.2016 n. 175

Azioni da intraprendere:

NESSUNA

(a): Inserire uno dei progressivi già indicati nelle schede di ricognizione (02.01; 02.02).

(b): Inserire la ragione sociale come indicata nelle schede di ricognizione (02.01; 02.02).

(c): Indicare il tipo di partecipazione distinguendo i casi in cui la società sia partecipata direttamente, indirettamente (tramite altra società/organismo), ovvero in parte direttamente e in parte indirettamente.

(d): Inserire l'attività svolta come indicata nelle schede di ricognizione (02.01; 02.02).

(e): Inserire il numero medio di dipendenti come da nota integrativa al bilancio.

(f): Inserire la voce B9 del Conto economico.

(g): Inserire il risultato d'esercizio al netto delle imposte.

03. REQUISITI TESTO UNICO DELLE SOCIETÀ A PARTECIPAZIONE PUBBLICA

03.01. Finalità perseguite e attività ammesse (articoli 4 e 26)

Compilare una scheda per ciascuna società

Progressivo società partecipata: (a)

Denominazione società partecipata: (b)

Tipo partecipazione: (c)

Attività svolta: (d)

indicare se la società:

- | | |
|---|-------------------------------------|
| - Rientra nell'Allegato "A" del d.lgs. n. 175/2016 (art. 26, co. 2) | <input type="checkbox"/> |
| - Ha come oggetto esclusivo la gestione di fondi europei per conto dello Stato o delle Regioni, ovvero la realizzazione di progetti di ricerca finanziati dalle istituzioni dell'Unione Europea (art. 26, co. 2) | <input type="checkbox"/> |
| - È stata esclusa, con deliberazione adottata ai sensi dell'art. 4 co. 9, secondo periodo, dall'applicazione totale o parziale delle disposizioni del medesimo articolo (solo per le società partecipate dalle Regioni/Prov. Aut.) | <input type="checkbox"/> |
| - È destinataria dei provvedimenti di cui al d.lgs. n. 159/2011 (art. 26, co. 12-bis) | <input type="checkbox"/> |
| - È autorizzata alla gestione delle case da gioco, ai sensi della legislazione vigente (art. 26, co. 12-sexies) | <input type="checkbox"/> |
| Qualora non sia stata selezionata alcuna delle opzioni indicate ai punti precedenti, indicare se la società: | |
| - È costituita in attuazione dell'art. 34 del regolamento CE n. 13/2013 - Gruppi d'Azione Locale (art. 4, co. 6) | <input type="checkbox"/> |
| - Ha per oggetto sociale prevalente la gestione di spazi fieristici e l'organizzazione di eventi fieristici (art. 4, co. 7) | <input type="checkbox"/> |
| - Ha per oggetto sociale prevalente la realizzazione e la gestione di impianti di trasporto a fune per la mobilità turistico-sportiva in aree montane (art. 4, co. 7) | <input type="checkbox"/> |
| - Ha per oggetto sociale prevalente la produzione di energia da fonti rinnovabili (art. 4, co. 7) | <input checked="" type="checkbox"/> |
| - Ha caratteristiche di spin off o di start up universitario, o analoghe a quelle degli enti di ricerca, ovvero gestisce aziende agricole con funzioni didattiche (art. 4, co. 8) | <input type="checkbox"/> |
| - Produce un servizio di interesse generale a rete (di cui all'art. 3-bis del d.l. 138/2011) fuori dall'ambito territoriale di riferimento, con affidamento dei servizi, in corso e nuovi, tramite procedure ad evidenza pubblica (art. 4, co. 9-bis) | <input type="checkbox"/> |
| - Produce beni e servizi strettamente necessari per il perseguimento delle finalità istituzionali dell'ente (art. 4, co. 1) | <input type="checkbox"/> |
| - Produce un servizio di interesse generale (art. 4, co. 2, lett. a) | <input type="checkbox"/> |
| - Progetta e realizza un'opera pubblica sulla base di un accordo di programma fra amministrazioni pubbliche (art. 4, co. 2, lett. b) | <input type="checkbox"/> |
| - Realizza e gestisce un'opera pubblica ovvero organizza e gestisce un servizio di interesse generale attraverso un contratto di partenariato pubblico/privato (art. 4, co. 2, lett. c) | <input type="checkbox"/> |
| - Produce beni o servizi strumentali all'ente o agli enti pubblici partecipanti o alla svolgimento delle loro funzioni (art. 4, co. 2, lett. d) | <input type="checkbox"/> |
| - Svolge servizi di committenza (art. 4, co. 2, lett. e) | <input type="checkbox"/> |
| - Valorizza il patrimonio immobiliare dell'amministrazione partecipante (art. 4, co. 3) | <input type="checkbox"/> |

Indicare le motivazioni della riconducibilità o meno ai vincoli di scopo di cui al co. 1 o ad una delle attività di cui ai commi 2 e 3, anche con riferimento alle società che svolgono le attività di cui ai commi 6, 7, 8:

La Società svolge attività strettamente necessarie ed infungibili per l'Ente, riferite a:
- prestazioni di assistenza e consulenza nello svolgimento delle funzioni amministrative dell'Ente
- attuazione di iniziative finalizzate al raggiungimento dell'ottimale assetto organizzativo dei soci in ottica di sistema, anche nell'ambito dei servizi ausiliari di committenza, ai fini del contenimento delle spese e dell'incremento della qualità dei servizi offerti
- promozione di occasioni formative per il personale dipendente e gli amministratori
- rappresentanza degli Enti locali trentini in tutte le sedi istituzionali
- esercizio di prerogative attribuite al Consorzio stesso dalla legge, in rappresentanza e nell'interesse degli Enti soci
- promozione e sviluppo dell'ICT nell'ambito del sistema pubblico trentino

(a): Inserire uno dei progressivi già indicati nelle schede di ricognizione (02.01; 02.02).

(b): Inserire la ragione sociale come indicata nelle schede di ricognizione (02.01; 02.02).

(c): Indicare il tipo di partecipazione distinguendo i casi in cui la società sia partecipata direttamente, indirettamente (tramite altra società/organismo), ovvero in parte direttamente e in parte indirettamente.

(d): Inserire l'attività come indicata nelle schede di ricognizione (02.01; 02.02).

03. REQUISITI TESTO UNICO DELLE SOCIETÀ A PARTECIPAZIONE PUBBLICA

03.02. Condizioni art. 20, co. 2

Compilare una scheda per ciascuna società

Progressivo società partecipata: Dir_5 (a)

Denominazione società partecipata: CONSORZIO ELETTRICO DEL LOVERNATICO SCRL (b)

Tipo partecipazione: Diretta (c)

Attività svolta: PRODUZIONE DI ENERGIA DA FONTI RINNOVABILI QUALE OGGETTO DELL'ATTIVITÀ PREVALENTE (art. 4, co. 2) (d)

Indicare i seguenti dati con riferimento all'esercizio 2015:

Numero medio dipendenti (e)	
Numero amministratori	4
di cui nominati dall'Ente	0
Numero componenti organo di controllo	
di cui nominati dall'Ente	0

Importi in euro

RISULTATO D'ESERCIZIO (g)	
2015	21.081,00
2014	8.107,00
2013	48.834,00
2012	14.233,00
2011	42.284,00

Importi in euro	
Costo del personale (f)	
Compensi amministratori	5.000,00
Compensi componenti organo di controllo	88.073,00

Importi in euro

FATTURATO	
2015	223.927,00
2014	137.210,00
2013	562.908,00
FATTURATO MEDIO	308.015,00

Sussistenza delle condizioni di cui all'art. 20, co. 2:

- La partecipazione societaria non rientra in alcuna delle categorie di cui all'art. 4 (art. 20, co. 2, lett. a) ☐
- Società priva di dipendenti o con numero di amministratori superiore a quello dei dipendenti (art. 20, co. 2, lett. b) ☐
- Svolgimento di attività analoghe o simili a quelle svolte da altre società partecipate o da enti pubblici strumentali (art. 20, co. 2, lett. c) ☐

Indicare quali società/enti strumentali:

- Fatturato medio non superiore a 500.000 euro nel triennio precedente (art. 20, co. 2, lett. d e art. 26, co. 12-quinquies) ☐
- Perdite in 4 dei 5 esercizi precedenti (per società che non gestiscono un servizio di interesse generale) (art. 20, co. 2, lett. e) ☐
- Necessità di contenimento dei costi di funzionamento (art. 20, co. 2, lett. f) ☐
- Necessità di aggregazione con altre società aventi ad oggetto le attività consentite all'art. 4 (art. 20, co. 2, lett. g) ☐

Indicare le motivazioni della sussistenza o meno delle condizioni di cui ai punti precedenti:

La società soddisfa tutte le condizioni previste dall'art. 20 del D.lgs 19.08.2016 n. 175

Azioni da intraprendere:

NESSUNA

(a): Inserire uno dei progressivi già indicati nelle schede di ricognizione (02.01; 02.02).

(b): Inserire la ragione sociale come indicata nelle schede di ricognizione (02.01; 02.02).

(c): Indicare il tipo di partecipazione distinguendo i casi in cui la società sia partecipata direttamente, indirettamente (tramite altra società/organismo), ovvero in parte direttamente e in parte indirettamente.

(d): Inserire l'attività svolta come indicata nelle schede di ricognizione (02.01; 02.02).

(e): Inserire il numero medio di dipendenti come da nota integrativa al bilancio.

(f): Inserire la voce B9 del Conto economico.

(g): Inserire il risultato d'esercizio al netto delle imposte.

04. MANTENIMENTO SENZA INTERVENTI DI RAZIONALIZZAZIONE

Compilare un record per ciascuna partecipazione che si intende mantenere senza interventi di razionalizzazione

Progressivo	Denominazione società	Tipo di partecipazione	Attività svolta	% Quota di partecipazi one	Motivazioni della scelta
A	B	C	D	E	F
Dir_1	CONSORZIO DEI COMUNI TARENTINI S.C.	Diretta	attività di consulenza, supporto organizzativo e rappresentanza dell'Ente nell'ambito delle proprie finalità istituzionali	0,42	La società non svolge attività analoghe o similari a quelle svolte da altre partecipate. Non si ravvisa la necessità né la possibilità di procedere ad aggregazioni. Data l'esigua partecipazione detenuta si ritiene il Comune non versi nelle condizioni tali da poter imporre misure volte ad una riduzione dei costi di funzionamento. Si evidenzia un costante equilibrio tra valore e costi della produzione con un incremento degli utili negli ultimi due anni. Si rileva inoltre che con delibera della Giunta Provinciale di Trento n. 542 dd. 8 aprile 2016 è stato approvato il “Programma per la riorganizzazione ed il riassetto delle società provinciali – 2016”. Nello specifico il programma prevede l'adozione di interventi attuativi nella forma: a) di singoli programmi di riordino ai sensi dell'art. 18 della L.P. 10.02.2005 n. 1 necessariamente per poli specializzati (trasporti,liquidità,informaticva e telecomunicazioni,patrimonio immobiliare,sviluppo territoriale) eventualmente per il comparto funiviario; b) misure puntuali di riconfigurazione della missione di interesse generale, a livello legislativo (per l'edilizia abitativa e per le reti informatiche) e a livello amministrativo (per il credito, per l'energia, per la mobilità di mercato). Il programma, adottato con deliberazione giuntale del Consorzio dei Comuni Trentini Scarl n. 542 dd 08.04.2016, dispone in via transitoria, di confermare la funzione di assicurare la formazione della e per la pubblica amministrazione di trentino School of Management S.Cont a r.l., prevedendo di inglobare nella compagine sociale al posto dell'uscente camera di Commercio IIAA di Trento il Consorzio dei Comuni Trentini Scarl, al fine di costruire in prospettiva un luogo unico e rafforzato di formazione di tutti il sistema pubblico collegato alla finanza provinciale ai sensi dell'art. 79 dello Statuto Speciale di Autonomia.
Dir_2	INFORMATICA TRENTINA SPA	Diretta	produzione di servizi strumentali all'Ente e alle finalità istituzionali in ambito informatico	0,01	La società Informatica Trentina Spa è una società soggetta ad attività di direzione e coordinamento da parte della Provincia Autonoma di Trento. Si rileva inoltre che con delibera della Giunta Provinciale di Trento n. 542 dd. 8 aprile 2016 è stato approvato il “Programma per la riorganizzazione ed il riassetto delle società provinciali – 2016”. Nello specifico il programma prevede l'adozione di interventi attuativi nella forma: a) di singoli programmi di riordino ai sensi dell'art. 18 della L.P. 10.02.2005 n. 1 necessariamente per poli specializzati (trasporti,liquidità,informaticva e telecomunicazioni,patrimonio immobiliare,sviluppo territoriale) eventualmente per il comparto funiviario; b) misure puntuali di riconfigurazione della missione di interesse generale, a livello legislativo (per l'edilizia abitativa e per le reti informatiche) e a livello amministrativo (per il credito, per l'energia, per la mobilità di mercato). La partecipazione da parte del Comune di Sporminore nella società Informatica Trentina Spa risulta minoritaria. La dismissione non comporterebbe di fatto alcun vantaggio economico, per contro annualmente il Comune si avvale della collaborazione per servizi strumentali informatici. Infatti con Informatica Trentina Spa il Comune stipula contratti per l'affidamento di servizi informatici; tali affidamenti sono di solito preceduti da analisi e sondaggi finalizzati a verificarne la convenienza economica. Si ritiene pertanto di mantenere tale partecipazione societaria, ribadendo quanto sopra evidenziato ossia che per le società di sistema la questione non verte tanto sul mantenimento o meno della partecipazione societaria, quanto invece sulla necessità di valutare compiutamente la convenienza economica degli affidamenti.
Dir_3	AZIENDA PER IL TURISMO VAL DI NON	Diretta	SERVIZI DI INTERESSE GENERALE	0,20	E' intenzione dell'Amministrazione mantenere la partecipazione per le seguenti ragioni : la partecipazione alla A.P.T. della val di Non – società cooperativa – è espressamente prevista dalla L.P. 11.06.2002 n.8 emanata nell'esercizio della competenza esclusiva della PAT in materia di turismo e rispetta le finalità istituzionali del Comune in tale ambito favorendo e valorizzando le attività economiche esercitate sul territorio, come tra l'altro previsto dallo stesso Statuto comunale. Consente inoltre di concorrere alla realizzazione delle funzioni di cui alle lettere g) e m) dell'art. 2 comma 4 dello Statuto di autonomia.
Dir_4	DOLOMITI ENERGIA HOLDING SPA	Diretta	PRODUZIONE DI ENERGIA DA FONTI RINNOVABILI QUALE OGGETTO DELL'ATTIVITA' PREVALENTE (art. 4,0.7)	0,00	La partecipazione a Dolomiti Energia Holding Spa è dovuta all'espletamento di servizi di interesse generale. La società direttamente o tramite sue partecipate eroga servizi pubblici locali, in particolare nel Comune di Sporminore eroga il servizio di distribuzione del gas naturale e dell'energia elettrica. Inoltre la quota di partecipazione del Comune alla società è molto modesta, la società ha una redditività molto elevata e non determina alcun onere per il bilancio comunale. Inoltre, ai sensi dell'art.4, comma 2, del d.lgs 175/2016 tra le attività che possono assurgere ad oggetto sociale delle società partecipate dalle amministrazioni pubbliche rientra la produzione di un servizio di interesse generale. Si evidenzia infine, che l'art. 24 della L.P. 27.12.2010 n. 27, così come sostituito dall'art. 7, comma 3 della l.p. 29.12.2016 n. 19, consente la partecipazione da parte degli enti locali in società che, ai sensi del DPR 26.03.1977 n. 235 (Norme di Attuazione dello Statuto speciale della regione T.A.A. In materia di energia) svolgono attività elettriche, anche con la realizzazione e la gestione degli impianti e delle reti eventualmente funzionali a tali attività. Alla luce di quanto sopra esposto si conferma il mantenimento della partecipazione in Dolomiti Energia Holding Spa.
Dir_5	CONSORZIO ELETTRICO DEL LOVERNATICO SCRL	Diretta	PRODUZIONE DI ENERGIA DA FONTI RINNOVABILI QUALE OGGETTO DELL'ATTIVITA' PREVALENTE (art. 4,0.7)	25,00	E' intenzione dell'Amministrazione mantenere la partecipazione del consorzio elettrico del lovernatico per le seguenti ragioni : La partecipazione è strategica in quanto, oltre a rientrare fra quelle ammesse dalla legge, determina una entrata significativa per il Bilancio comunale , senza alcun onere per l'Ente. Inoltre ai sensi dell'art.4, comma 2, del D.lgs 175/2016 tra le attività che possono assurgere a oggetto sociale delle società partecipate dalle amministrazioni pubbliche rientra la produzione di un servizio di interesse generale. Si evidenzia, infine, che l'art. 24 della l.p. 27.12.2010 N. 27, come sostituito dall'art.7, comma 3 della l.p. 29.12.2016 n. 19 consente la partecipazione da parte di enti locali in società che, ai sensi del dpr 26 marzo 1977 n. 235 (norme di attuazione dello statuto speciale della Regione Trentino Alto Adige in materia di energia) svolgono attività elettriche, anche con la realizzazione e la gestione degli impianti funzionali a queste attività. Alla luce di quanto esposto sopra si conferma il mantenimento della partecipazione nel Consorzio Elettrico del Lovernatico Scrl.

Colonna A: Inserire uno dei progressivi indicati nelle schede di ricognizione (02.01; 02.02).

Colonna B: Inserire la ragione sociale come indicata nelle schede di ricognizione (02.01; 02.02).

Colonna C: Indicare il tipo di partecipazione distinguendo i casi in cui la società sia partecipata direttamente, indirettamente (tramite altra società/organismo), oppure in parte direttamente e in parte indirettamente.

Colonna D: Inserire l'attività svolta come indicata nelle schede di ricognizione (02.01; 02.02).

Colonna E: Inserire la quota complessiva di partecipazione dell'Amministrazione, sommando le quote dirette (02.01 colonna E) e indirette (02.02 colonna G).

Colonna F: Indicare, ai sensi dell'art. 24 co. 1, la/le motivazioni della scelta di mantenimento della partecipazione senza alcun intervento di razionalizzazione.

Allo scopo, specificare la sussistenza dei requisiti indicati dalla scheda 03.01 (stretta necessità della società alle finalità dell'ente e svolgimento da parte della medesima di una delle attività consentite dall'art. 4). In caso di attività inerenti ai servizi pubblici locali, esplicitare le ragioni della convenienza economica dell'erogazione del servizio mediante la società anziché in forme alternative (gestione diretta, azienda speciale, ecc.) e della sostenibilità della scelta in termini di costo-opportunità per l'ente. Con riferimento alle condizioni di cui alla scheda 03.02, dichiarare espressamente che non ricorrono le condizioni ivi indicate e darne motivazione. In relazione ai servizi pubblici a rete di rilevanza economica, dare dimostrazione della non necessità di operazioni di aggregazione con altre società operanti nello stesso settore e del fatto che la società svolge servizi non compresi tra quelli da affidare per il tramite dell'Ente di Governo d'Ambito.

05. AZIONI DI RAZIONALIZZAZIONE

05.01. Contenimento costi

NON SONO PREVISTE OPERAZIONI DI CONTENIMENTO DEI COSTI

Compilare una scheda per ciascuna società per la quale si prevedono interventi di contenimento dei costi

Progressivo società partecipata: (a) **Quota di partecipazione detenuta:** (b)

Denominazione società partecipata: (c)

Tipo partecipazione: (d)

Attività svolta: (e)

Descrivere gli interventi di contenimento programmati:

Indicare le motivazioni:

Indicare le modalità di attuazione:

Indicare i tempi stimati:

Indicare una stima dei risparmi attesi:

(a): Inserire uno dei progressivi già indicati nelle schede di ricognizione (02.01; 02.02).

(b): Inserire la quota complessiva di partecipazione dell'Amministrazione, sommando le quote dirette (02.01 colonna E) e indirette (02.02 colonna G).

(c): Inserire la ragione sociale come indicata nelle schede di ricognizione (02.01; 02.02).

(d): Indicare il tipo di partecipazione distinguendo i casi in cui la società sia partecipata direttamente, indirettamente (tramite altra società/organismo), ovvero in parte direttamente e in parte indirettamente.

(e): Inserire l'attività come indicata nelle schede di ricognizione (02.01; 02.02).

05. AZIONI DI RAZIONALIZZAZIONE

05.02. Cessione/Alienazione quote

NON SONO PREVISTE OPERAZIONI DI CESSIONE/ALIENAZIONE DI QUOTE

Compilare una scheda per ciascuna partecipazione che si intende cedere/alienare

Progressivo società partecipata: (a) **Quota di partecipazione detenuta:** (b)

Denominazione società partecipata: (c) **Quota di partecipazione da cedere/alienare:** (d)

Tipo partecipazione: (e)

Attività svolta: (f)

Selezionare le motivazioni della scelta:

(g)

In caso di scelta dell'opzione "altro", specificare:

Fornire ulteriori dettagli sulle motivazioni della scelta:

Indicare le modalità di attuazione della cessione/alienazione:

Indicare i tempi stimati per il perfezionamento della cessione/alienazione:

Indicare una stima dei risparmi attesi:

(a): Inserire uno dei progressivi già indicati nelle schede di ricognizione (02.01; 02.02).

(b): Inserire la quota complessiva di partecipazione dell'Amministrazione, sommando le quote dirette (02.01 colonna E) e indirette (02.02 colonna G).

(c): Inserire la ragione sociale come indicata nelle schede di ricognizione (02.01; 02.02).

(d): Inserire la quota di partecipazione che si intende cedere/alienare.

(e): Indicare il tipo di partecipazione distinguendo i casi in cui la società sia partecipata direttamente, indirettamente (tramite altra società/organismo), ovvero in parte direttamente e in parte indirettamente.

(f): Inserire l'attività svolta come indicata nelle schede di ricognizione (02.01; 02.02).

(g): Vedi scheda 06. "Appendice_motivazioni".

05. AZIONI DI RAZIONALIZZAZIONE

05.03. Liquidazione

Compilare una scheda per ciascuna partecipazione che si intende mettere in liquidazione

Progressivo società partecipata: (a) Quota di partecipazione detenuta: (b)

Denominazione società partecipata: SOCIETA' NOCE ENERGIA E SERVIZI SRL IN LIQUIDAZIONE (c)

Tipo partecipazione: DIRETTA (d)

Attività svolta: SERVIZIO DI PRODUZIONE, TRASPORTO, DISTRIBUZIONE E VENDITA ENERGIA ELETTRICA E CALORE. (e)

Selezionare le motivazioni della scelta:

(f)

In caso di scelta dell'opzione "altro", specificare:

Fornire ulteriori dettagli sulle motivazioni della scelta:

Indicare le modalità di attuazione della liquidazione:

Indicare i tempi stimati per la conclusione della procedura:

LA PROCEDURA DI LIQUIDAZIONE SI E' CONCLUSA CON LA CESSAZIONE DELL'ATTIVITA' DELLA SOCIETA' IN DATA 18/04/2017. LA SOCIETA' E' STATA CANCELLATA DAL REGISTRO DELLE IMPRESE DELLA CAMERA DI COMMERCIO CCIAA DI TRENTO IN DATA 29/05/2017.

Indicare una stima dei risparmi attesi:

Per tale società non sono previsti dei costi a bilancio e pertanto, in questa fase, non si ipotizzano risparmi.

(a): Inserire uno dei progressivi già indicati nelle schede di ricognizione (02.01; 02.02).

(b): Inserire la quota complessiva di partecipazione dell'Amministrazione, sommando le quote dirette (02.01 colonna E) e indirette (02.02 colonna G).

(c): Inserire la ragione sociale come indicata nelle schede di ricognizione (02.01; 02.02).

(d): Indicare il tipo di partecipazione distinguendo i casi in cui la società sia partecipata direttamente, indirettamente (tramite altra società/organismo), ovvero in parte direttamente e in parte indirettamente.

(e): Inserire l'attività come indicata nelle schede di ricognizione (02.01; 02.02).

(f): Vedi scheda 06. "Appendice_motivazioni".

05. AZIONI DI RAZIONALIZZAZIONE

05.04. Fusione/Incorporazione

NON SONO PREVISTE OPERAZIONI DI FUSIONE

Compilare una scheda per ciascuna partecipazione che si intende fondere/incorporare

Progressivo società partecipata: (a)

Quota di partecipazione detenuta: (b)

Denominazione società partecipata: (c)

Tipo partecipazione: (d)

Attività svolta: (e)

Selezionare le motivazioni della scelta:

(f)

In caso di scelta dell'opzione "altro", specificare:

Fornire ulteriori dettagli sulle motivazioni della scelta:

Indicare le modalità di attuazione dell'operazione straordinaria:

Indicare i tempi stimati per il perfezionamento dell'operazione:

Indicare una stima dei risparmi attesi:

(a): Inserire uno dei progressivi già indicati nelle schede di ricognizione (02.01; 02.02).

(b): Inserire la quota complessiva di partecipazione dell'Amministrazione, sommando le quote dirette (02.01 colonna E) e indirette (02.02 colonna G).

(c): Inserire la ragione sociale come indicata nelle schede di ricognizione (02.01; 02.02).

- (d):** Indicare il tipo di partecipazione distinguendo i casi in cui la società sia partecipata direttamente, indirettamente (tramite altra società/organismo), ovvero in parte direttamente e in parte indirettamente.
- (e):** Inserire l'attività come indicata nelle schede di ricognizione (02.01; 02.02).
- (f):** Vedi scheda 06. "Appendice_motivazioni".

05. AZIONI DI RAZIONALIZZAZIONE

05.05. Riepilogo

Azione di razionalizzazione	Progressivo	Denominazione società	% Quota di partecipazione	Tempi di realizzazione degli interventi	Risparmi attesi (importo)
Contenimento dei costi					
Cessione/Alienazione quote					
Liquidazione	Dir_6	SOCIETA' NOCE ENERGIA E SERVIZI SRL IN LIQUIDAZIONE	0,0103	1	0
Fusione/Incorporazione					

06. ELENCO MOTIVAZIONI SCHEDE 05.02, 05.03 E 05.04

- Scheda 05.02: Cessione/Alienazione quote
Nella "cella" relativa alla selezione delle motivazioni della scelta, dal menù a tendina
è possibile scegliere tra le seguenti opzioni:
- Internalizzazione delle attività svolte dalla società
 - Scelta di gestione del servizio in forma alternativa
 - Intervenuta modifica nella gestione/amministrazione della società, non condivisa dall'Ente
 - Società inattiva o non più operativa
 - Società non indispensabile per il perseguimento delle finalità dell'Ente
 - Società composta da soli amministratori o con numero dipendenti inferiore al numero amministratori
 - Società con fatturato medio inferiore a 500 mila euro nel triennio precedente
 - Perdite reiterate
 - Carenza persistente di liquidità
 - Società con oggetto analogo o simile ad altri organismi partecipati dall'Ente
 - Altro (specificare)
- Scheda 05.03: Liquidazione
Nella "cella" relativa alla selezione delle motivazioni della scelta, dal menù a tendina
è possibile scegliere tra le seguenti opzioni:
- Internalizzazione delle attività svolte dalla società
 - Scelta di gestione del servizio in forma alternativa
 - Intervenuta modifica nella gestione/amministrazione della società, non condivisa dall'Ente
 - Società inattiva o non più operativa
 - Società non indispensabile per il perseguimento delle finalità dell'Ente
 - Società composta da soli amministratori o con numero dipendenti inferiore al numero amministratori
 - Società con fatturato medio inferiore a 500 mila euro euro nel triennio precedente
 - Perdite reiterate
 - Carenza persistente di liquidità
 - Società con oggetto analogo o simile ad altri organismi partecipati dall'Ente
 - Altro (specificare)
- Scheda 05.04: Fusione/Incorporazione
Nella "cella" relativa alla selezione delle motivazioni della scelta, dal menù a tendina
è possibile scegliere tra le seguenti opzioni:
- Svolgimento di attività complementari o analoghe a quelle coinvolte nel progetto di fusione/incorporazione
 - Aggregazione di società di servizi pubblici locali a rilevanza economica
 - Riduzione/contenimento dei costi di funzionamento (compresi quelli degli amministratori e organi di revisione interna) o dei costi di produzione di beni e servizi
 - Compensazione di eventuali squilibri finanziari e/o economici preesistenti alla fusione/incorporazione
 - Realizzazione di economie di scala e di altre sinergie per l'integrazione di fasi consecutive della produzione di beni e servizi e/o migliore utilizzo degli impianti, delle attrezzature e del know how in uso
 - Altro (specificare)